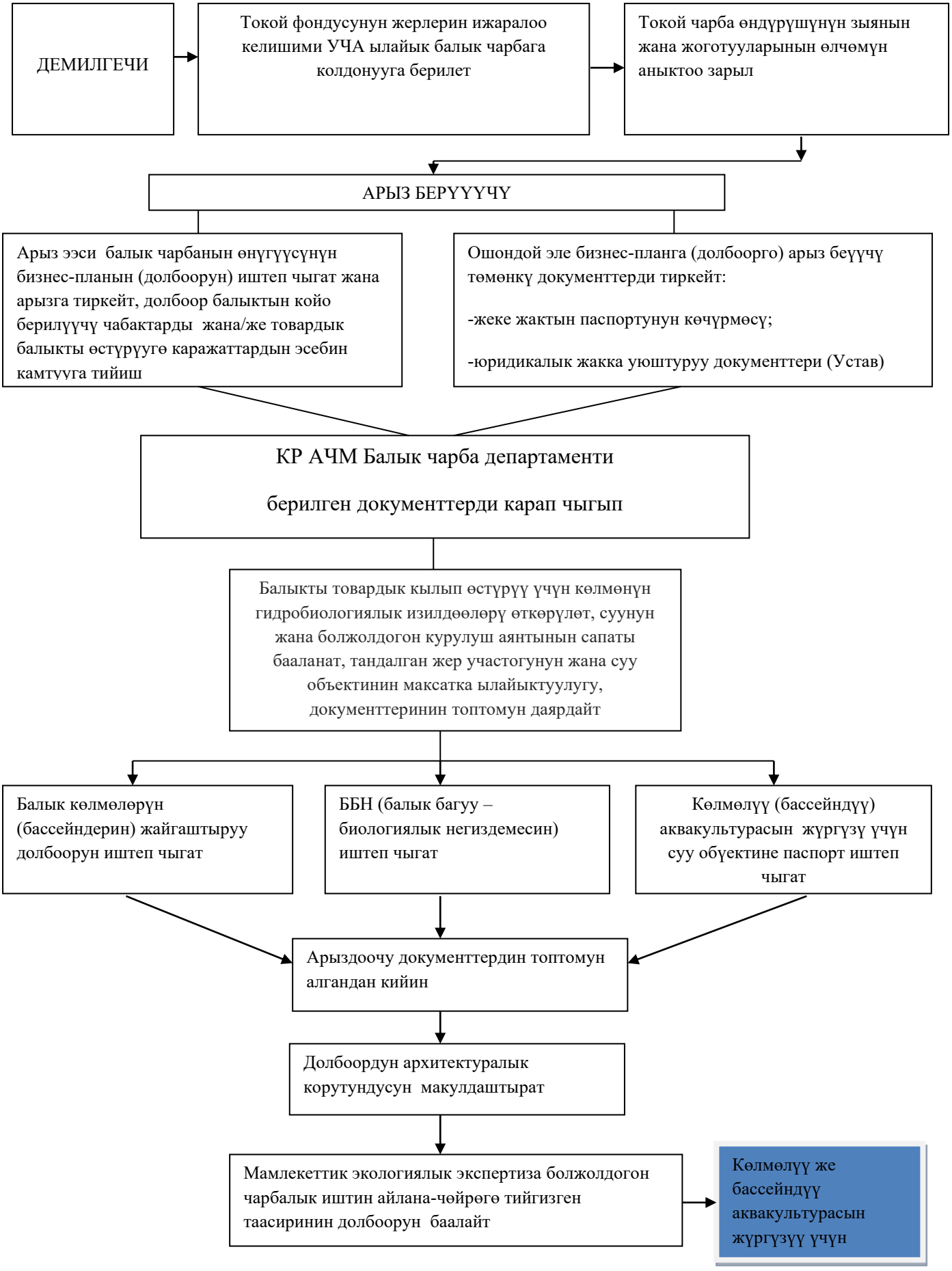Балык чарбасын уюштуруунун жана түзүүнүн схемасы