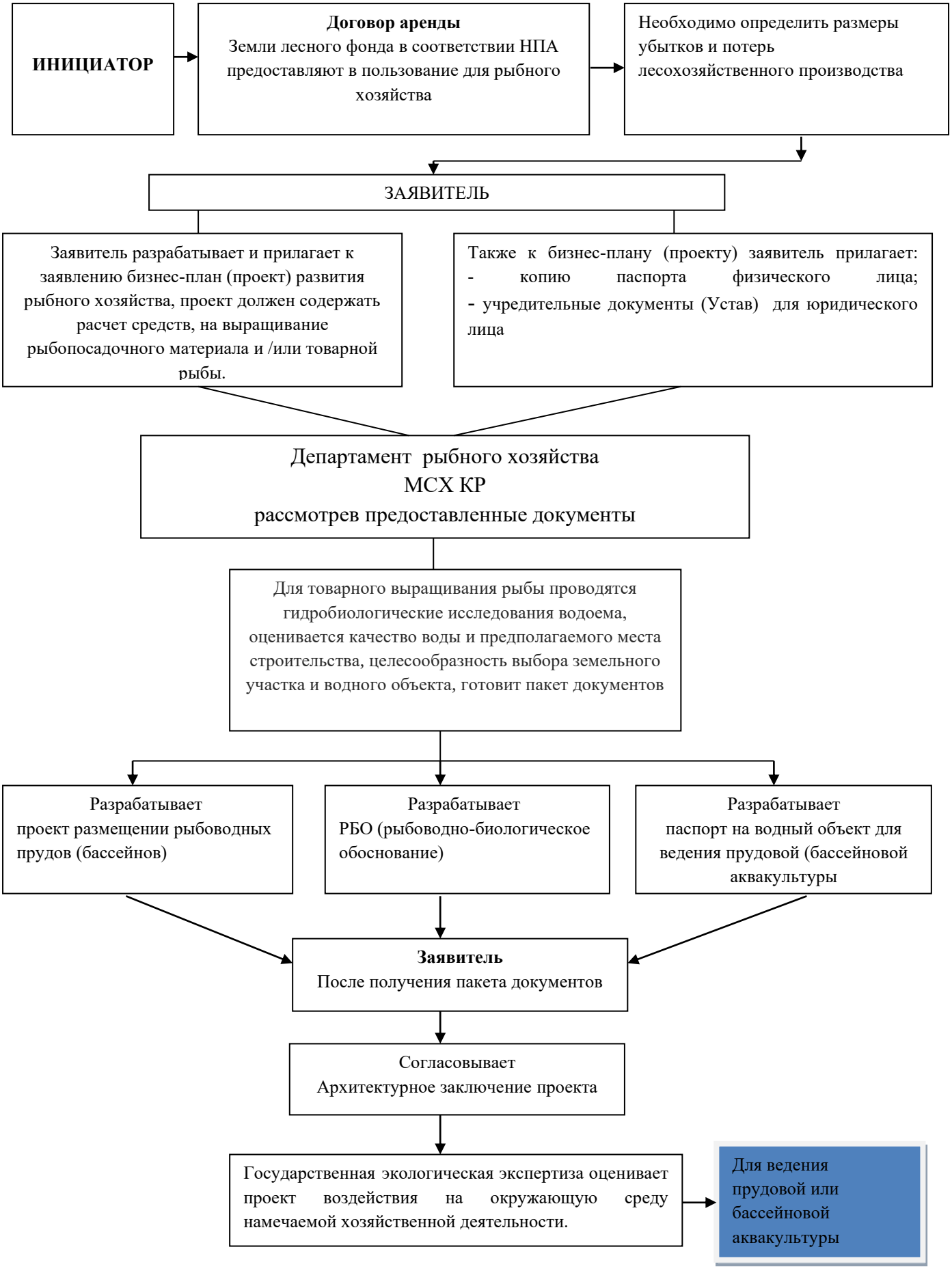Действующая схема для организации и создания рыбного хозяйства